



Información importante sobre el funcionamiento del sistema eléctrico en su barrio

Junio de 2025

Estimado vecino,

Southern California Edison (SCE), junto a nuestros contratistas aprobados, pronto trabajará en la red eléctrica de su barrio para mejorarla. Este trabajo es parte del Riverside Transmission Reliability Project (RTRP).

Este proyecto se está llevando a cabo en asociación con Riverside Public Utilities (RPU) para mejorar la capacidad de transmisión eléctrica de Riverside y satisfacer las crecientes demandas de energía.

Mejoramientos en su área

Las actividades previas a la construcción podrían comenzar en mayo de 2025. Está previsto que el trabajo de construcción se despliegue de forma ininterrumpida desde junio de 2025 hasta 2028. SCE y los equipos de construcción instalarán nuevas estructuras subterráneas y cables en toda la ciudad de Jurupa Valley.

Calendario de trabajo*

- Fechas: Los trabajos en el Proyecto comenzarán en junio de 2025 y continuarán hasta 2028.*
- Días y horarios de operación: de lunes a viernes, de 7:00 a.m. a 5:00 p.m., trabajo de fin de semana y nocturno indeterminado.**

** Tenga en cuenta que la construcción será intermitente y se moverá de una sección del proyecto a otra según se necesite. Las fechas y horas están sujetas a cambios debido a factores operativos imprevistos o inclemencias del tiempo.*

*** Las horas de trabajo variarán según las condiciones del permiso.*

¿Qué esperar?

- Es posible que los equipos de construcción, topógrafos y/o inspectores necesiten acceso a los postes y equipos eléctricos de su propiedad. Intentaremos notificarle antes de ingresar.
- Para garantizar su seguridad durante la construcción, habrá cierres de carreteras, carriles de tráfico y aceras. Los equipos del proyecto utilizarán las señales y banderas de control de tráfico adecuadas.
- Es posible que las cuadrillas deban cavar, podar o quitar árboles u otro material vegetal para acceder de manera segura al equipo. Además, al finalizar, restauraremos la apariencia anterior del área.
- Aunque no está planeado, para que los equipos de construcción trabajen de manera segura, SCE puede programar apagones eléctricos durante la construcción. En estos casos, le notificaremos por teléfono, mensaje de texto, correo electrónico y correo postal al menos 72 horas antes de las interrupciones. Asegúrese de que su información de contacto esté actualizada visitando sce.com e inicie una sesión en su cuenta.

Área del proyecto

Este trabajo se llevará a cabo en el valle de Jurupa dentro de los límites identificados en el mapa a continuación:

Riverside Transmission Reliability Project (RTRP)

Southern California Edison

Project Work (2025 - 2028)

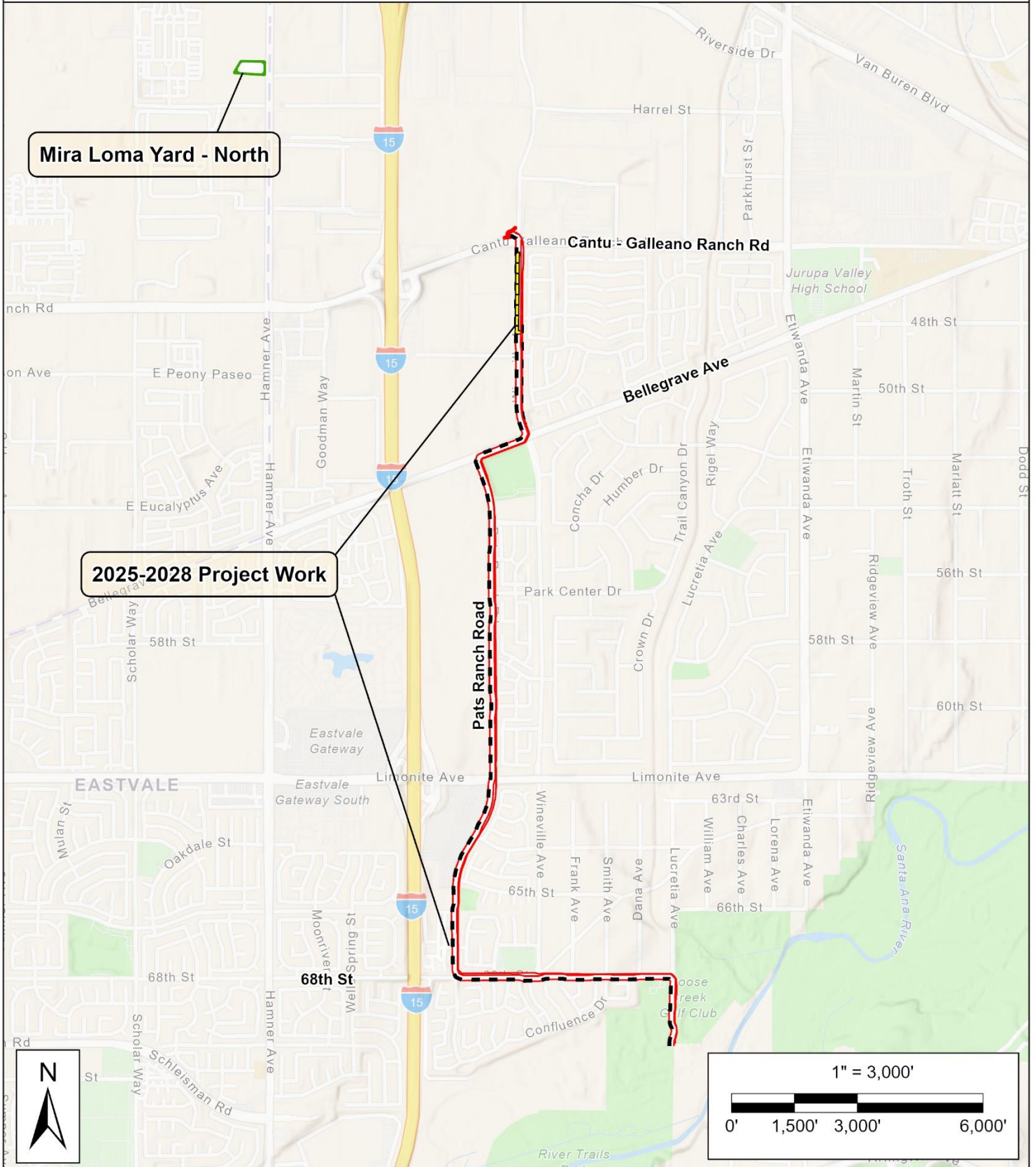

Consejos para reducir el ruido

- Cierre todas las ventanas que dan al área de construcción planificada
- Aleje las camas o los escritorios de las paredes exteriores más cercanas a la construcción
- Encienda una máquina de ruido blanco, un ventilador o un purificador de aire para reducir el ruido
- Use audífonos o tapones para los oídos con cancelación de ruido si está en casa durante períodos ruidosos
- Programe mandados, ejercicio o tiempo al aire libre durante las horas de construcción más intensas

Reporte quejas de ruido

- Dirija todas las quejas de ruido a la línea directa de SCE al (866)-785-7057 ext. 3. SCE se esforzará por responder dentro de 24 horas, excepto los fines de semana.

**Puede registrarse para recibir alertas de apagones utilizando su método preferido de comunicación a través de see.com/outage.*



Para obtener información adicional sobre el Riverside Transmission Reliability Project, visite www.sce.com/rtrp o escanee el código QR con su teléfono móvil.

Para servicio al cliente relacionado con este proyecto, marque el 1-866-785-7057 ext. 3.

Para emergencias o cables eléctricos caídos, llame al 911.

SCE le comunicará la información más reciente sobre los apagones en la página: www.sce.com/outage.